Kunstausstellungen 1. Halbjahr 2025

Kunstausstellungen in der Arkaden-Galerie 2025_1

	Monika Seif	Faszination Mosaik – Mosaikkunst trifft Objektdesign	11.01.-30.01. Eröffnung: 11.01., 18 h
	Iryna Komisarenko	Suche nach Dir selbst durch Kunst – Malerei	01.02.-20.02. Eröffnung: 01.02., 14 h
	Carina Baumeister	Blaue Linie – Malerei und Experimente in Farbe	22.02.-06.03. Eröffnung: 22.02., 12 h
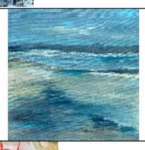	Christine Bomsin	Alles und Meer - Mischtechniken	08.03.-27.03. Eröffnung: 08.03., 16 h
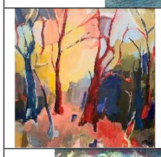	Kim Madsen/ J. Kummerow	Rotwein, Chips und Schokolade! Experimentelle Malerei	29.03.-22.04. Eröffnung: 30.03., 14 h
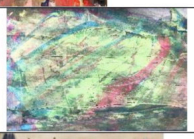	CPG Kunstklassen	"Was passiert, wenn...". Projekt Ästhetisches Forschen	05.05.–12.05
	Karola Wagner	Reiselust in Aquarell	12.05.–29.05.
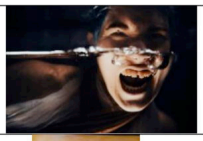	Kai Klostermann	Menschenfotografie	31.05.–19.06.
	Martha Walczak	Entdeckte Leidenschaft: Malen!	21.06.-03.07.

Eine Veranstaltung von fde freunde des eichtalparks e.V. gefördert durch Hamburg | Bezirksamt Wandsbek