Advent im Eichtal 2024

ADVENT 2024 im Eichtal

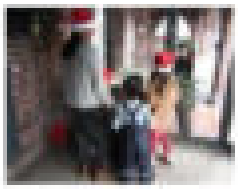

Das KULTORHAUS leuchtet

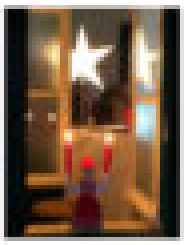

29. November, 14-16 Uhr

Kinderwünsche rund um den Weihnachtsbaum

Einladung zum fröhlichen Dekorieren unserer Arkaden*

Hinterher süße Vorfreude auf den 1. Advent * Anmeldung erforderlich!

29. November, 18-20 Uhr

Schöne Bescherung!

Vorweihnachtliche Lesung mit Musik für Alt und Jung ab 10 J.*

* Kostenlos, Anmeldung empfohlen: info@freunde-des-eichtalparks.de

6. Dezember 2024, 16-18 Uhr

Nachbarn mit Kindern/ Enkeln feiern Nikolaus

Erzählen, Vorlesen, Spaß haben bei Plätzchen und Punsch

Zum Ausklang: Laternenumzug durch den Eichtalpark*

* Kostenlos, Anmeldung empfohlen: info@freunde-des-eichtalparks.de

KULTORHAUS Ahrensburger Str. 14 22041 Hamburg!

„Lebendiger Advent 2024" im Netzwerk ZusammenWir Hinschenfelde